Kap Hoorn-Signale

Periodisches Mitteilungsblatt der Marinekameradschaft **„Admiral Sterneck“**
Medieninhaber (Verleger), Herausgeber und Hersteller:
MK „Admiral Sterneck“ A-9020 Klagenfurt, Villacher Straße 4, EMail: karl-heinz.fister@aon.at
Bankverbindung: Kärntner Sparkasse BLZ 20706 Kont.Nr. 0700-000425
Jeden 1. Samstag im Monat – Crew Treffen um 9:30 Uhr / Bordmesse jeden Samstag von 9:30 – 12:30 Uhr

50. Jahrgang **Nr. 4/2013** **Oktober/November/Dezember**

Kurzmeldungen vom Obmann:

Obmann: Karl-Heinz Fister

Liebe Kamerad/Innen!

Und schon wieder ist bald ein Jahr vorbei!

Am Samstag, den 14.12.2013 haben wir das Bordlokal für heuer das letzte Mal geöffnet. Wir machen Winterpause bis einschließlich Samstag, den 4.1.2014.
Erste Bordmesse wieder am 11.1.2014.

Weitere Termine erfährt Ihr auf der nächsten Seite.

Frohe Weihnachten und einen guten Rutsch ins neue Jahr!

Termine & Vorschau 2013

Oktober:	Sonntag, 6. Okt. 2013:	Treffen der Marine in Villach; Schifffahrt auf der MS „Landskron“ Abfahrt 11:30 Uhr beim Congress Center (Boarding ab 11:00 Uhr) Dauer ca. 3 Stunden; Preis pro Person EUR 8,--; Essen - Preis pro Person EUR 9,-- (Ktn. Nudelteller mit Salat, Nachspeise 1 Stück Kletzennudel**)** **Geträke nicht im Preis inbegriffen.** **Zusagen unbedingt bei Obmann Fister melden!!!**
	Donnerstag, 10. Okt.2013:	Teilnahme der Abstimmungsgedenkfeier in Annabichl; mit Fahne; Beginn 9:00 Uhr
	Donnerstag, 31. Okt. 2013:	Totengedenken, St. Peter Kirche; Beginn 18:15 Uhr
November:	Montag, 4. Nov. 2013:	Militärische Allerseelenfeier in Annabichl; mit Fahne; Beginn 9:00 Uhr
	Samstag, 9. Nov. 2013:	Adventfeier des Jägerbataillon 25, Khevenhüllerbund
	Freitag, 22. Nov. 2013:	Sparvereins Auszahlung; GH Pirker; Beginn 18:00 Uhr
Dezember:	Samstag, 14. Dez. 2013:	Advent- und Vorweihnachtsfeier unserer Marinekameradschaft im Bordlokal, Beginn 18:00 Uhr

Geburtstage

Unseren Geburtstagskindern wünschen wir alles Gute, recht viel Glück und Freude, vor allem beste Gesundheit und immer eine Handbreit Wasser unterm Kiel!!!

Oktober:	Begusch Alexander	18.10.1957	
	Eberwein Gabriela	21.10.1960	
	Bucher Gerhard	28.10.1938	**(75)**
	Martinz Othmar	28.10.1926	
November:	Philippitsch Gudrun Dr.	10.11.1957	
	Krawanja Alois Mag.	18.11.1942	
	Kanatschnig Elisabeth	19.11.1961	
	Kuttnig-Dekan Christine Mag.	26.11.1954	
	Staudenmayer Käte	29.11.1930	
Dezember:	Luger Wolfgang Dr.	02.12.1939	
	Jesenko Herbert	10.12.1949	
	Herke Hermine	13.12.1939	
	Nahrgang Franz ing.	16.12.1925	
	Haslacher Wolfgang	18.12.1957	
	Grabmann Benno	29.12.1937	

Ein Blick achteraus

Im Gedenken an den früheren Kameraden Ignaz Herke bei der St. Peter Kirche (Ernst Pruegl)

Traditionstag 2013 des Jägerbataillon 25 auf der Burg Hochosterwitz (Franz Liegl)

Internationales Marinefest 2013 an der Donau in Wien (Ernst Pruegl)

Internationales Soldatentreffen mit dem Motto „Reich mir Deine Hand Kamerad“ an der italienisch/österreichischen Grenze am Nassfeld. (Ernst Pruegl)

Fest der Freundschaft – Fes’ta dell’Amicizia in Tarvisio, Italien. 5 Jahre Partnerschaft – Kärtner Abwehrkämpferbund und Unione degli Istriani. (Ernst Pruegl)

Die Plöcken-Gedenkfeier wurde veranstaltet vom Khevenhüller 7er Bund, dem Jägerbataillon 25, der Marktgemeinde Kötschach-Mauthen und dem Österr. Kameradschaftsbund (ÖKB), Ortsverband Kötschach-Mauthen und Assozione Nazionale Alpini (Ernst Pruegl)

Kirche "ALTER GOTT" zu Timor Italien

Italienische Abordnungen - Timor

Gemeinsame Jubiläumsfeier 45 Jahre Ortsverband Krappfeld und 60 Jahre Landesverband Kärnten in Kappel am Krappfeld in Kärnten.
Es waren 62 Verbände, 50 Fahnen und 1050 Teilnehmer anwesend. Auch die MK „Admiral Sterneck“ war dabei. Ehrengäste aus Wien, wie Ehrenvizepräsident Anton Freiherr von Koblenc und Vizepräsident Johann Brandauer, sowie Präsident Karl Petrovic aus der Steiermark, Militärkommandant für Kärnten Brigadier Mag. Walter Gitschthaler. Kärnten Landesvizepräsident Wolf Dieter Ressenig erhielt die höchste zu vergebende Auszeichnung „Großes Ehrenzeichen mit Schwertern in Gold“.
(Ernst Pruegl)

Allfälliges:

Standmodell „Mary Rose“ zu verkaufen!
L:1,20 m / B: 0,25 m / H: 1,10 m
Bei Interesse, Kontaktaufnahme mit
Herrn Obmann Karl-Heinz Fister, oder
Herrn Kassier Franz Liegl
Der Erlös vom Verkauf dieses Bootes, kommt einem behinderten Kind zugute.

Privatverkauf!
Schönes Steuerrad; Durchmesser ca. 47 cm,
Preis VB € 45,--

Kartengrüße:

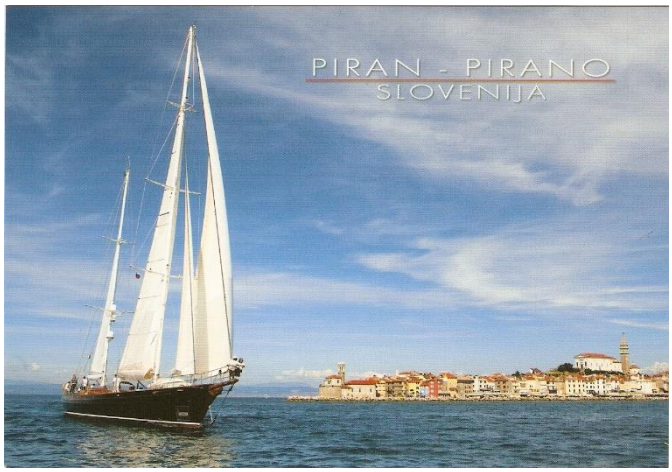

Grüße aus Piran und Porec hat uns Kamerad Franz Liegl geschickt

Grüße bekamen wir auch von Christiane Jastraunig-Liegl vom Großglockner

Sonnige Urlaubsgrüße von Kos hat uns ebenfalls Ruth und Franz Liegl geschickt

Achtung!!!

Mitteilung an die Marinekameraden/Innen der MK Klagenfurt „Admiral Sterneck“!

Um den Fortbestand des Marinelokals zu sichern, müssen wir leider den Mitgliedsbeitrag um € 5,-- ab 2014 erhöhen. (höhere Miete, Betriebskosten, Strom, etc.)

Ich bitte um Kenntnisnahme und um Verständnis.

Kameradschaftliche Grüße
Franz Liegl
(Kassier)

Intrnationale Seefahrtinformation

ist zu jeder Zeit im Bordlokal der
MK „Admiral Sterneck“ Klagenfurt zu erhalten.
Obmann Karl-Heinz Fister
+43 (0)664 2201904 karl-heinz.fister@aon.at
Capt. Ernst J. Pruegl – Australien
epruegl@flexinet.com.au

Geschichte

Die „HOOD“ das größte Kriegsschiff der Welt

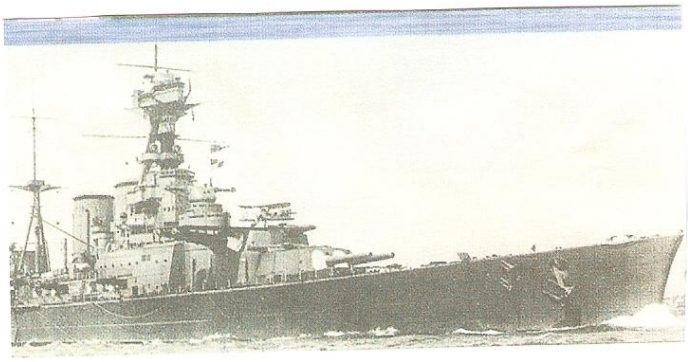

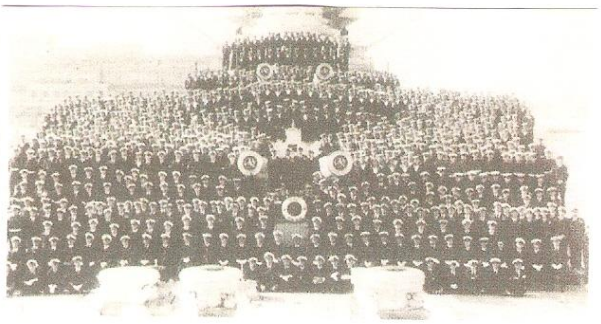

Die „HOOD“ lief noch vor Ende des Ersten Weltkriegs im schottischen Clydbank vom Stapel, als Teil der Atlantic Fleet. Ihre Indienststellung erfolgte aber erst im Mai 1920. Offiziell als Schlachtkreuzer klassifiziert, war die „Hood“ eigentlich ein Schlachtschiff – und zwar eines, das höchsten Ansprüchen genügte, schwer bewaffnet, stark gepanzert und schnell. Als größtes Kriegsschiff der Welt wurde sie binnen kurzer Zeit zum Symbol der britischen Seegeltung. Im Mai 1941 lag sie vor der schottischen Nordküste in Scapa Flow vor Anker. Dort erreichte sie der Befehl zusammen mit der „Prince of Wales“ den Durchbruch der deutschen Schlachtschiffe „Bismarck“ und „Prinz Eugen“ aus der Nordsee in den Atlantik zu verhindern. Am 24. Mai 1941 trafen die beiden Kampfgruppen südlich der Dänemarkstraße aufeinander. Die britischen Schiffe hielten mit 25 kn Geschwindigkeit auf die „Bismarck“ und „Prinz Eugen“ zu. Um 05:52 Uhr eröffnete die“Hood“ das Gefecht. Nur drei Minuten später erwiderten die Deutschen das Feuer. Schon die dritte Salve der „Prinz Eugen“ führte auf der „Hood“ zu einen Brand der 10,2 cm Bereitschaftsmunition. Nach der fünften Salve der „Bismarck“ war auf der „Hood“ eine gewaltige Explosion zu beobachten. Die Salve traf die achtere Munitionskammer der Hauptartillerie, und das Schiff brach auseinander. Der hintere Teil sank sofort, der vordere Teil nach etwa drei Minuten. Die drei einzigen Überlebenden wurden von den Zerstörer „Electra“ gerettet. Der Verlust des mächtigen Schiffes unter derart dramatischen Umständen war ein Schock für die britische Öffentlichkeit.
Von dem im Mai 1941 an Bord befindlichen 1418 Besatzungsmitgliedern, waren 89 Offiziere, 165 Angehörige der Marineinfanterie und sieben Zivilbedienstete. Bis auf drei kamen alle im Seegefecht mit der „Bismarck“ ums Leben.

Capt.Ing. Ernst J. Pruegl

Die Marine Kameradschaft ist eine internationale Gemeinschaft und offen für junge und ältere Leute, die sich für die See und den Wassersport im gemütlichen Bordlokal Klagenfurt, in netter Atmosphäre treffen möchten. Wir haben Besucher aus Nah und Fern.

Unser MK-Bordlokal ist in der Villacher Straße 4, A-9020 Klagenfurt Am Wörthersee
(in der Nähe vom Heiligengeistplatz – Klagenfurt Stadt)
Jeden 1. Samstag im Monat – Crew Treffen um 9:30 Uhr / Bordmesse jeden Samstag von 9:30 – 12:30 Uhr
(ev. mit Verlängerung für Besucher und Gäste von Nah und Fern! Es sind alle Willkommen im Bordlokal – Ahoi!)
Auskunft: **Obmann Karl-Heinz Fister**, 04220/2584 oder 0664/2201904 Email: karl-heinz.fister@aon.at